

AGRUPAMENTO DE ESCOLAS DE ALHANDRA, SOBRALINHO E SÃO JOÃO DOS MONTES.  
E.B.2,3 SOEIRO PEREIRA GOMES

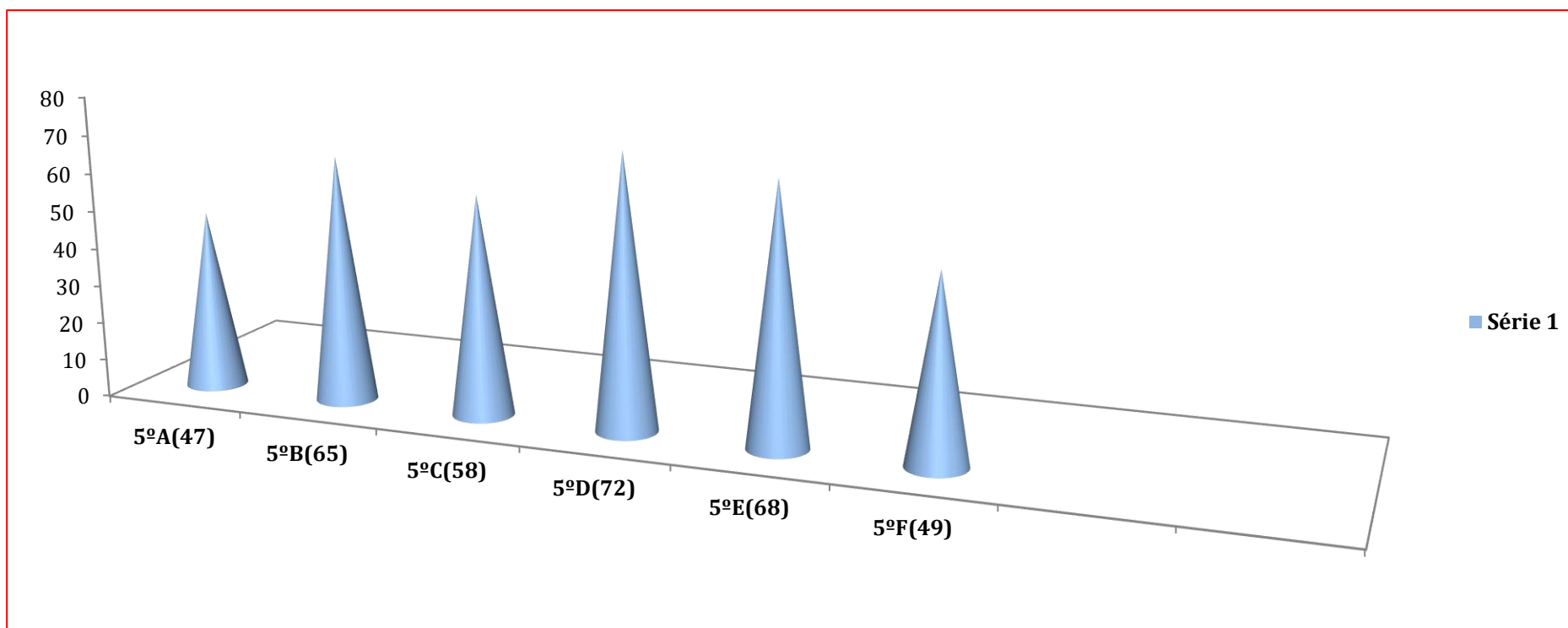

# TOP PRESENÇAS

(1º Período\_2018/2019 / TURMAS 5º ANO DE ESCOLARIDADE)



## TOP PRESENÇAS

(1º Período\_2018/2019 / TURMAS 6º ANO DE ESCOLARIDADE)

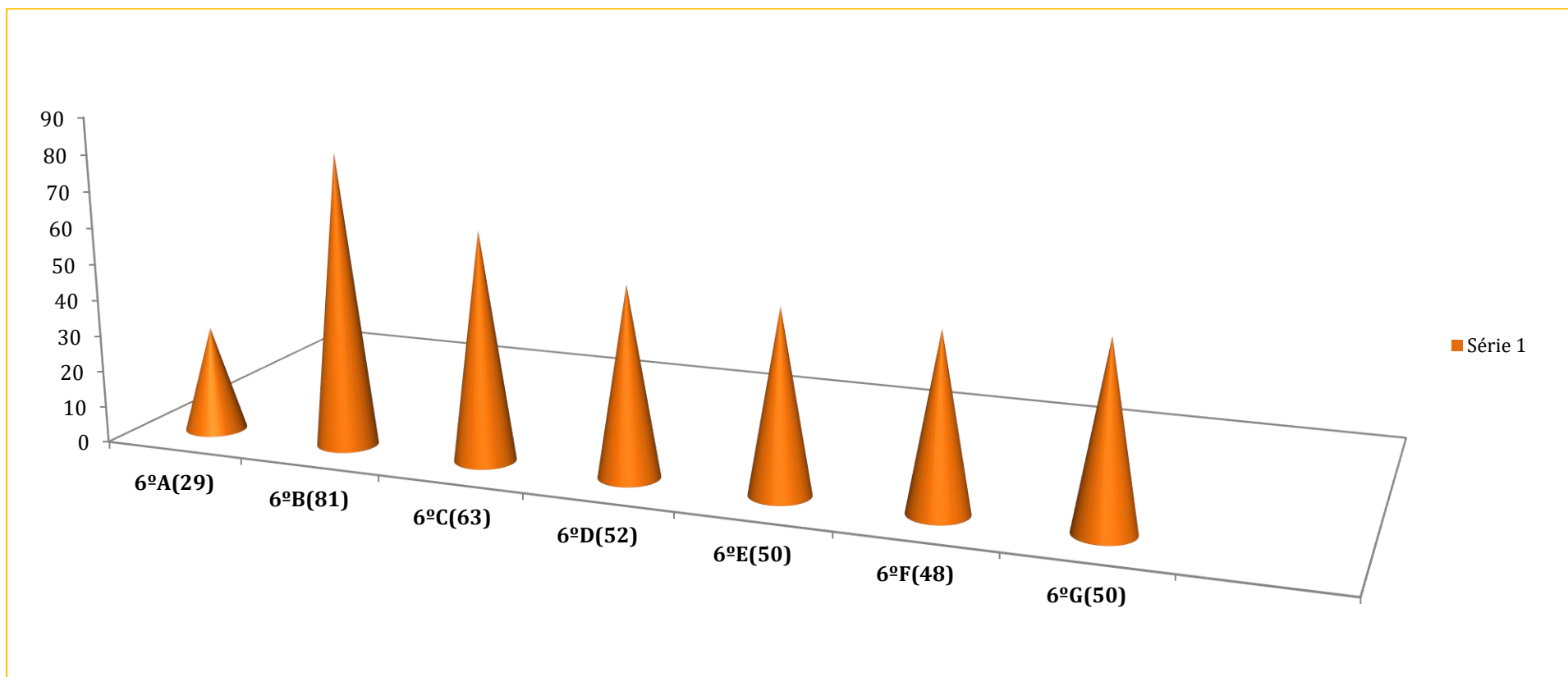

AGRUPAMENTO DE ESCOLAS DE ALHANDRA, SOBRALINHO E SÃO JOÃO DOS MONTES.  
E.B.2,3 SOEIRO PEREIRA GOMES

## TOP PRESENÇAS



(1º Período\_2018/2019 / TURMAS 7º ANO DE ESCOLARIDADE)

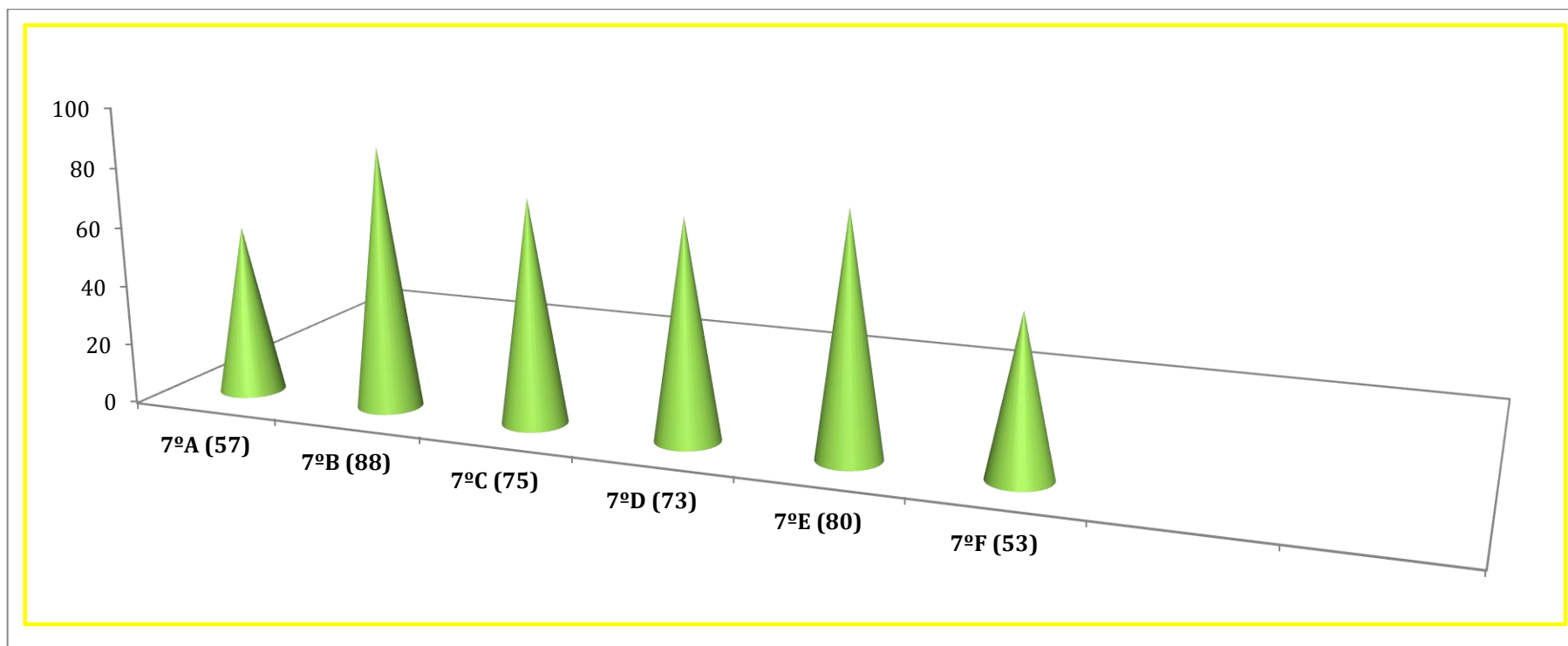

AGRUPAMENTO DE ESCOLAS DE ALHANDRA, SOBRALINHO E SÃO JOÃO DOS MONTES.  
E.B.2,3 SOEIRO PEREIRA GOMES



## TOP PRESENCAS

(1º Período\_2018/2019 / TURMAS 8º ANO DE ESCOLARIDADE)

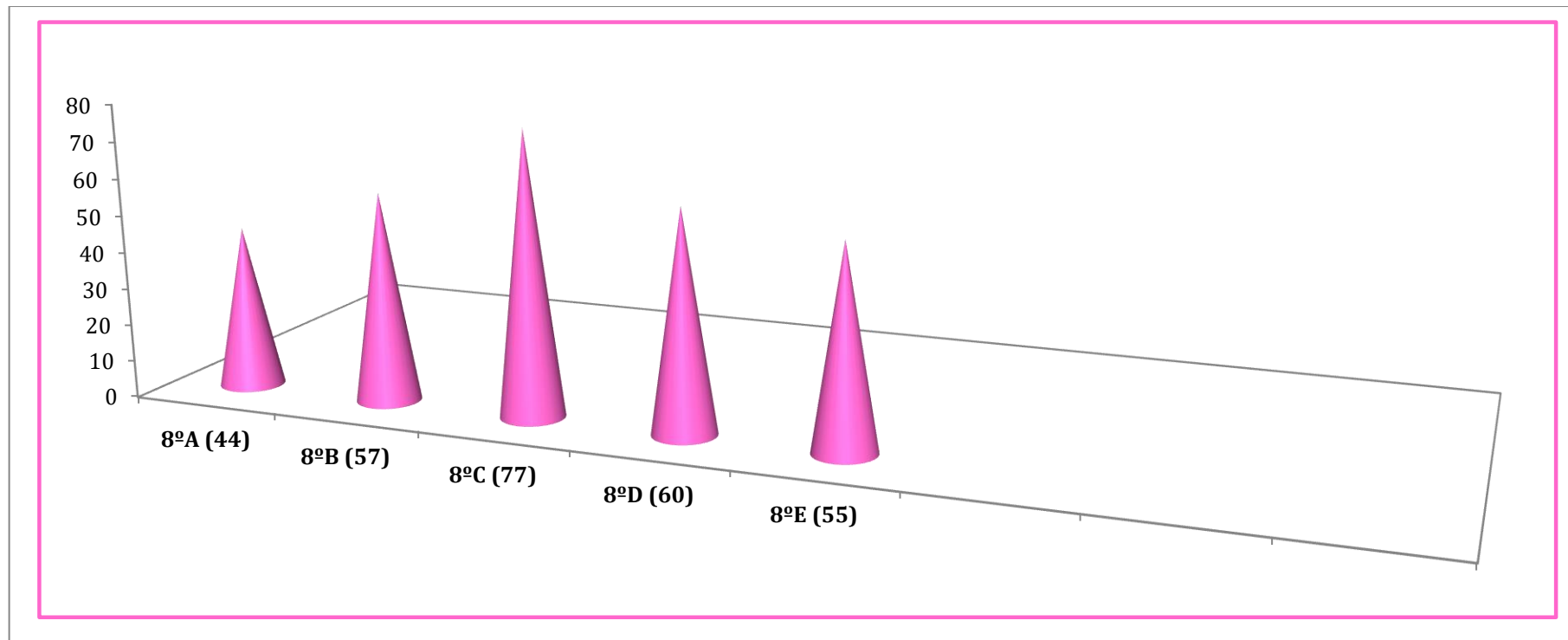

AGRUPAMENTO DE ESCOLAS DE ALHANDRA, SOBRALINHO E SÃO JOÃO DOS MONTES.  
E.B.2,3 SOEIRO PEREIRA GOMES



## TOP PRESENÇAS

(1º Período\_2018/2019 / TURMAS 9º ANO DE ESCOLARIDADE)

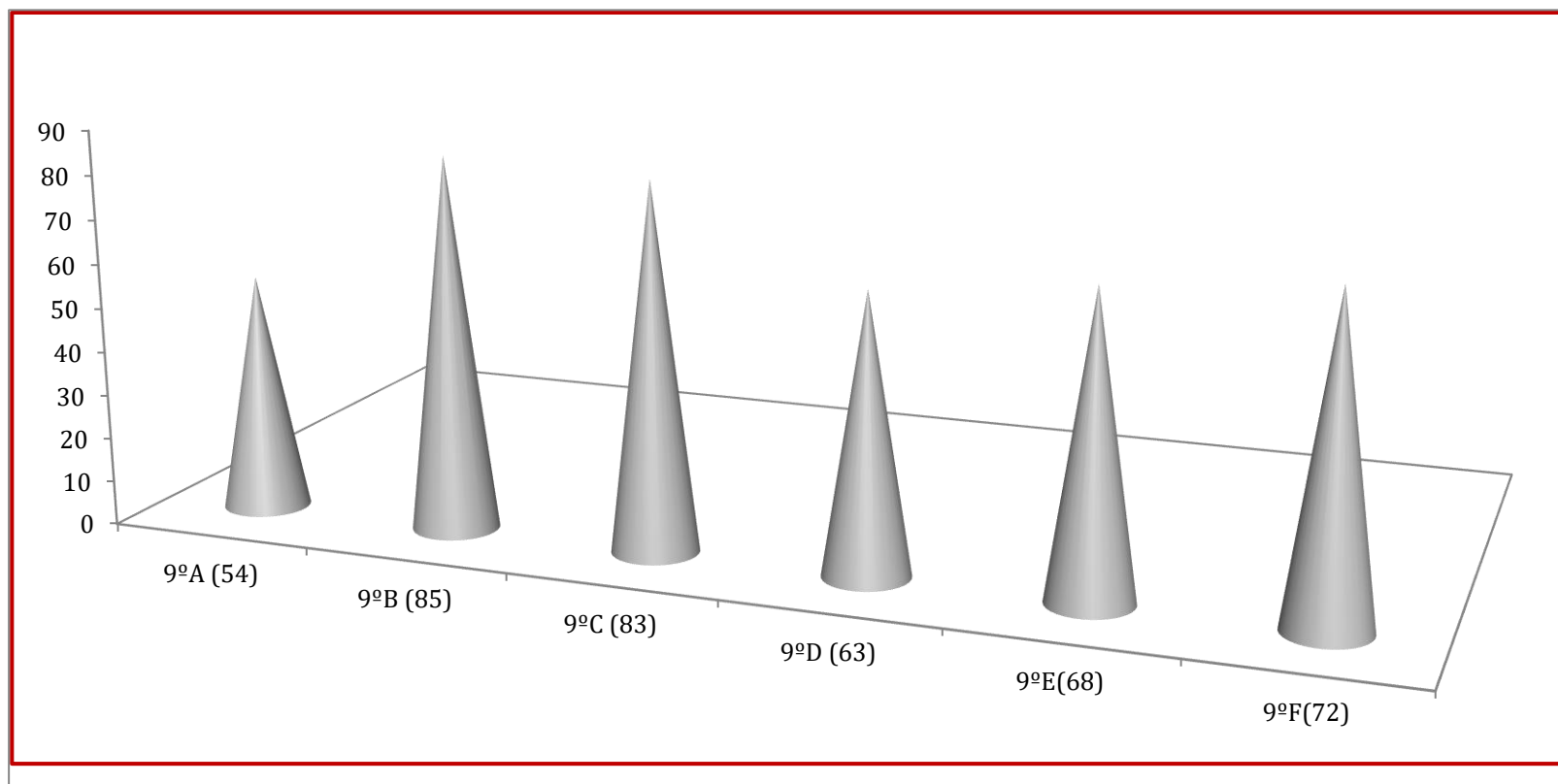

AGRUPAMENTO DE ESCOLAS DE ALHANDRA, SOBRALINHO E SÃO JOÃO DOS MONTES.  
E.B.2,3 SOEIRO PEREIRA GOMES



# TOP PRESENCAS

(1º Período\_2018/2019 / TURMA VOCACIONAL)

